

Regional  
Studies  
Association

LATIN AMERICA DIVISION

## BOLETÍN/BOLETIM DE LA SECCIÓN/ DA SEÇÃO DE AMÉRICA LATINA DE LA/DA REGIONAL STUDIES ASSOCIATION

### PALABRAS DEL EMBAJADOR DE LA RSA EN LA ARGENTINA

La RSA se expande en la región y en el mundo. Tres hechos interesantes tuvieron lugar entre la publicación del anterior boletín y la de este.

Por un lado, se realizó, con gran éxito, la **Segunda Conferencia de la Sección de América Latina** de la RSA, en la ciudad de San Pablo, Brasil, 22-24 de mayo, 2017. El lema de la conferencia fue: “La urbanización en América Latina: Exclusión, marginalidad y conflicto”. La conferencia se realizó conjuntamente con la reunión de la Associação Nacional de Pós-graduação e Pesquisa em Planejamento Urbano e Regional. En total se presentaron más de 80 ponencias en castellano, portugués e inglés. Hubo, además, mesas redondas y dos presentaciones de dos destacados referentes latinoamericanos en la temática, la profesora Silvia Gorenstein (Argentina) y el profesor Carlos de Mattos (Chile). La conferencia también albergó tres grupos de presentaciones: “Urbanization in the Global-South: Towards New Paradigms”, “Urban Agriculture: Reinventing Forms of Appropriation of City & Nature” y “Metropolitan Planning & the University”. Una parte de las ponencias están disponibles en:

<http://www.regionalstudies.org/conferences/presentations/brazil-2017-papers>

#### **Se nombraron nuevos embajadores en México.**

Se trata de: Alejandra Trejo Nieto que es Profesora en el Centro de Estudios Demográficos, Urbanos y Ambientales, El Colegio de México. Su área de investigación es la economía urbana y el desarrollo regional con énfasis en los mercados de trabajo y en

temas de pobreza, crecimiento y productividad. Otro Embajador en México es Miguel Flores Segovia, Director del Instituto para el Desarrollo Regional, Escuela de Gobierno y Transformación Pública, Tecnológico de Monterrey. Miguel se dedica a la economía regional, al análisis de datos espaciales, a la econometría espacial y a la demografía aplicada. Alejandro Mercado-Celis es Profesor en el Departamento de Ciencias Sociales de la Universidad Autónoma Metropolitana. Es también el Presidente de la Asociación de Exalumnos del Colegio de la Frontera Norte y miembro del consejo editorial de la revista de la RSA, *Area Development and Policy*.

**Por último**, el profesor Sergio Montero Muñoz (Universidad de Los Andes) **ha sido designado nuevo Embajador de la RSA en Colombia.**

¡Junto con nuestros colegas embajadores en Brasil y Chile les damos la bienvenida!

<http://www.regionalstudies.org/news/article/three-new-rsa-ambassadors-to-mexico>

Espero vuestras noticias y contribuciones. Saludos,

**José A. Borello**

Profesor del Instituto del Conurbano, Universidad Nacional de General Sarmiento/ investigador del CONICET, Argentina.



## NOTICIAS DE LA RSA

La RSA organiza diversos encuentros en distintos lugares del mundo. La **próxima conferencia general anual** se realizará en Lugano, Suiza, entre el 3 y el 6 de junio del 2018. El tema de la conferencia es “Un mundo de flujos: Movilidad del Trabajo, el Capital y el Conocimiento en la Era de la Reversión de lo Global y de la Revitalización de lo Regional”.

<http://www.regionalstudies.org/conferences/conferencie/rsa-lugano-2018>

**Segunda Conferencia del Capítulo de América Latina de la Regional Studies Association, San Pablo, 22-24 de mayo, 2017.**

Como já divulgado nesse boletim, durante os dias 22 a 24 de maio de 2017 foi realizado em São Paulo, o segundo encontro da Divisão América Latina da RSA. Essa edição do encontro superou todas as expectativas da equipe de organização e do escritório central da RSA. Foram mais de 100 participantes, 31 sessões, sendo 3 sessões plenárias, 6 sessões especiais e 22 sessões temáticas. Com o tema ***Urbanisation in Latin America: Exclusion, Marginality and Conflict***, questão tão relevante hoje em nosso continente latinoamericano, o encontro de pesquisadores, professores e agentes de política pública fez uma importante contribuição ao debate e a construção de um cenário urbano mais justo e igualitário na América Latina.

A plenária de abertura foi proferida pelo Professor Carlos de Mattos (Pontificia Universidad Católica de Chile, presidente da Red Iberoamericana de Investigadores sobre Globalización y Territorio) com o tema “Financiarización, crisis mundial y mercantilización de la metamorfosis urbana”. Já a plenária de encerramento foi proferida pela Professora Silvia Gorenstein (Universidad Nacional del Sur, Argentina, pesquisadora CONICET) com o tema

“Territorios reprimarizados y nuevas dinámicas urbano regionales: algunos tópicos para el debate Latinoamericano”.

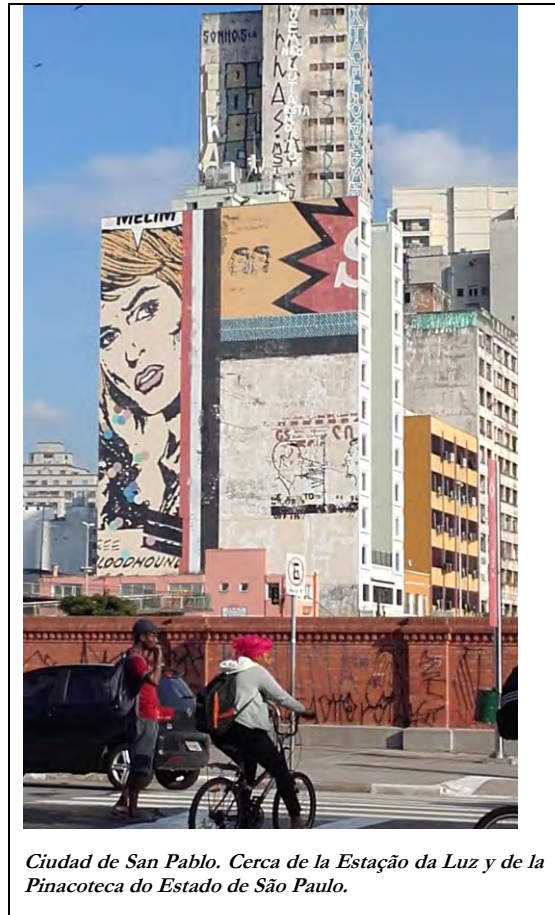

*Ciudad de San Pablo. Cerca de la Estación da Luz y de la Pinacoteca do Estado de São Paulo.*

**Con la Membresía Anual de la RSA Ud. recibe:** 12 números de *Regional Studies*; 4 números de: *Spatial Economic Analysis*; *Territory, Politics, Governance*; y de *Regions*, the Association's magazine; y de acceso abierto: *Regional Studies*, *Regional Science* y *Area Development and Policy*. Y, el acceso on-line a las revistas académicas:

City	Urban Policy and Research
Entrepreneurship & Regional Development	Journal of Urbanism: International Research on Placemaking and Urban Sustainability
International Planning Studies	Environmental Politics
Policy Studies	Innovation and Development
Planning Practice and Research	Eastern European Politics
Regional Insights	Baltic Journal of Economics
Climate and Development	Development Studies Research
Eurasian Geography and Economics	Urban, Planning and Transport Research



• **OPORTUNIDADES DE FINANCIAMIENTO DE LA RSA:**

- ¡Nuevo! Expo-políticas (“Policy Expo Grant scheme”). Se acaba de lanzar un esquema de financiamiento por £15,000 que intenta conectar los resultados académicos con su utilización en políticas. Fecha límite marzo, 2018.

- Red de Investigación (“Research Network”): se pueden pedir hasta £10,000 de fondos recurrentes para reunir gente a discutir problemas clave en su área de interés.

- Inscripción gratuita a las conferencias anuales de la RSA.

- Subsidio de Viaje (“Travel Grant”), por hasta £500 para cubrir gastos asociados a participar de un congreso reconocido.

- Otros subsidios anuales: hasta £7,500 para financiar investigación a través de un “Fellowship Research Grant” o de hasta £5,000 a través de un “Membership Research Grant”.

- La asociación ofrece innumerables posibilidades de intercambio con otros académicos y profesionales a través de sus conferencias y encuentros y a través de sus publicaciones. También ofrece diversos descuentos a sus miembros en diversas publicaciones y libros. **Para preguntas sobre financiamiento: Klara.Sobekova@regionalstudies.org**

[http://www.regionalstudies.org/uploads/documents/Flyer\\_Funding\\_and\\_Award\\_2017\\_Dublin.pdf](http://www.regionalstudies.org/uploads/documents/Flyer_Funding_and_Award_2017_Dublin.pdf)



*Vista parcial del magnífico sitio de Machu Pichu, en los Andes de Perú. (Cortesía de Fernando Rodríguez Merino, 2017).*



*Chakayes, Tunuyán, Mendoza, Argentina (Cortesía de Fernando Rodríguez Merino).*

## OTROS EVENTOS Y NOVEDADES DE INTERÉS

- **2 y 3 DE NOVIEMBRE, RÍOS URBANOS: NUEVAS PERSPECTIVAS PARA EL ESTUDIO, DISEÑO Y GESTIÓN DE LOS TERRITORIOS FLUVIALES. La Plata y San Martín, provincia de Buenos Aires, Argentina.**

Al momento de publicarse este Boletín se estaban desarrollando las Primeras jornadas de investigación sobre Ríos Urbanos. Organizadas conjuntamente por la UNLP y la UNSAM, las jornadas aspiran a generar un espacio de reflexión e intercambio en torno a la relación entre lo fluvial y lo urbano. ¡Interesante y original!

[http://www.fau.unlp.edu.ar/shared\\_resource/pdf/html/jornadas-rios-urbanos.pdf](http://www.fau.unlp.edu.ar/shared_resource/pdf/html/jornadas-rios-urbanos.pdf)

- **26-28 DE MARZO, 2018. DIÁLOGOS URBANOS. Cochabamba, Bolivia.**

¿Trabajando en temas urbanos? ¿Interesado en establecer nuevos vínculos y asociaciones internacionales con académicos, activistas y profesionales de Bolivia y América Latina? ¿Habla español? Si es así, déle un vistazo para saber más, haga clic aquí:

[http://redunitas.org/Convocatoria\\_Dialogos\\_Urbanos.pdf](http://redunitas.org/Convocatoria_Dialogos_Urbanos.pdf)

Esta es la primera conferencia 'Diálogos Urbanos' en Bolivia e invitamos contribuciones que se centren en procesos de reestructuración urbana (urbanización extendida, expansión urbana, etc.) y/ o en las tendencias emergentes en torno a la gobernanza urbana y la organización social. ¿Interesado en compartir sus pensamientos e ideas? Por favor, envíe un resumen a: [programaurbano@redunitas.org](mailto:programaurbano@redunitas.org) / [philipp.horn@open.ac.uk](mailto:philipp.horn@open.ac.uk)

- **16 AL 19 DE MAYO, 2018. V JORNADAS NACIONALES DE INVESTIGACIÓN EN GEOGRAFÍA ARGENTINA, XI JORNADAS DE INVESTIGACIÓN Y EXTENSIÓN DEL CENTRO DE INVESTIGACIONES GEOGRÁFICAS, Tandil, Argentina**

“Geografías del presente para construir el mañana”, Centro de Investigaciones Geográficas, Instituto de Geografía, Historia y Ciencias Sociales, Facultad de Ciencias Humanas, IGECHS, Universidad Nacional del Centro de la provincia de Buenos Aires/ CONICET,

Contacto: [jornadascig@fch.unicen.edu.ar](mailto:jornadascig@fch.unicen.edu.ar)

<https://jornadascig2018.wixsite.com/jornadascig2018>

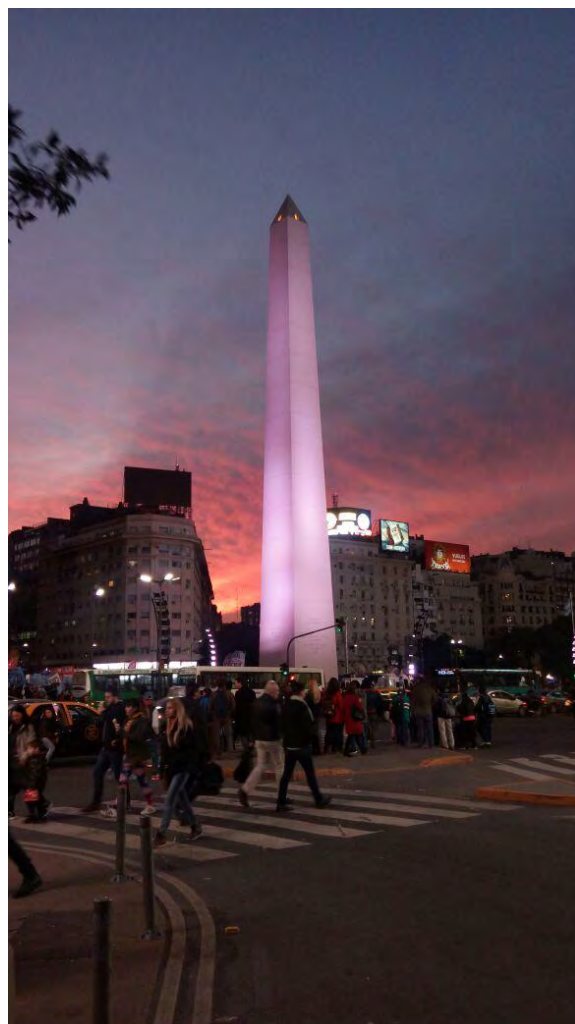

*Obelisco en el centro de Buenos Aires (Cortesía de Alejandro Rozlosnik).*



## PUBLICACIONES Y FUENTES DE INFORMACIÓN

Se acaba de publicar el último número de la *Revista Transporte y Territorio (RTT)*, editada por el Programa Transporte y Territorio, con asiento en el Instituto de Geografía de la Universidad de Buenos Aires, Argentina. No. 17 (2017), “Logística y desarrollo territorial”.

<http://revistascientificas.filo.uba.ar/index.php/rtt/index>

- Se acaba de publicar el libro *Bordes, límites, frentes e interfaces. Algunos aportes sobre la cuestión de las fronteras*, se trata de un volumen editado por Sergio Braticevic, Constanza Tommei y Alejandro Rascovan en el marco del trabajo del Grupo de Estudios sobre Fronteras y Regiones (GEFRE), Instituto de Geografía, Universidad de Buenos Aires, Argentina. Para adquirir ejemplares contactarse con: [grupoestudiosfronteras@gmail.com](mailto:grupoestudiosfronteras@gmail.com)

- Se ha publicado un nuevo número de la *Revista INVI, Instituto de la Vivienda*, editada por la Facultad de Arquitectura y Urbanismo, Universidad de Chile. Verticalización en Santiago, campamentos, gestión de riesgos, arriendos en Valparaíso, son algunos de los temas de este número. <http://revistainvi.uchile.cl/index.php/INVI>

- Se ha publicado recientemente el documento *Territorio, infraestructura y economía en la Argentina: restricciones al crecimiento de distintos complejos productivos*. Editado por la CEPAL y el gobierno argentino, el texto analiza, desde una perspectiva territorial, las restricciones al crecimiento de un conjunto de complejos productivos. Se puede bajar el texto completo de: [http://repositorio.cepal.org/bitstream/handle/11362/42060/1/S1700401\\_es.pdf](http://repositorio.cepal.org/bitstream/handle/11362/42060/1/S1700401_es.pdf)



## PUBLICACIONES Y FUENTES DE INFORMACIÓN

- **Red en Economía Regional y Urbana en México:** Para avanzar en el conocimiento de las regiones mexicanas, un grupo de investigadores de diversas instituciones (Universidad Autónoma de Coahuila, El Colegio de México, Universidad Autónoma de Nuevo León y Tecnológico de Monterrey) decidieron integrar, en 2012, la *Red temática de investigación en Economía Regional y Urbana* para llevar a cabo proyectos de investigación conjuntos.

Debido a que los modelos económicos regionales son herramientas de enorme utilidad en el análisis y diseño de estrategias para el impulso de las economías locales, la red decidió trabajar sobre la base de metodologías comunes para desarrollar análisis sobre las estructuras económicas de siete meso-regiones mexicanas. Los frutos de este trabajo han sido la organización de seminarios, conferencias y talleres nacionales e internacionales, la construcción de matrices regionales e interregionales de insumo-producto y de contabilidad social y múltiples productos de investigación plasmados en un libro, capítulos de libro y artículos que proveen información acerca de los distintos espacios regionales. *Más información:* Alejandra Trejo Nieto, Profesora-Investigadora, Centro de Estudios Demográficos, Urbanos y Ambientales, El Colegio de México, A. C. [abtrejo@colmex.mx](mailto:abtrejo@colmex.mx), [aliber23@hotmail.com](mailto:aliber23@hotmail.com)

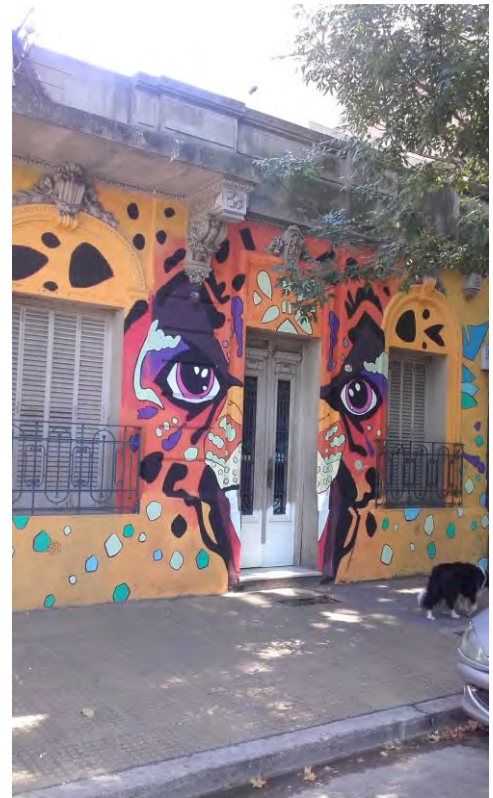

*Barrio de Palermo, Buenos Aires,  
Argentina*



*Playa Papudo, Chile (cortesía de Fernando Rodríguez Merino).*

## DEL ESCRITORIO DEL EMBAJADOR EN LA ARGENTINA

Con gran satisfacción cerramos este número 4 de nuestro Boletín de la Sección de América Latina de la RSA.

Como mencionamos en el número anterior de este Boletín, hemos empezado a elaborar un directorio de instituciones académicas (públicas y privadas) y de gestión gubernamental vinculadas a estos temas. Por diversos medios, en los próximos meses, empezaremos a circular una primera versión de ese directorio, que esperamos poder ir mejorando con la ayuda de todos nuestros colegas.

La temática regional es, ha sido y seguirá siendo de enorme interés para nuestro continente. El rol de la Sección de América Latina de la RSA es complementar y colaborar en los esfuerzos por desarrollar las capacidades de nuestra gran región latinoamericana para el análisis y la gestión y resolución de las problemáticas territoriales.

América Latina está conformada por un muy diverso conjunto de regiones que articulan dinámicas económicas y sociales muy distintas. Además, se trata de un conjunto en profunda transformación. Por un lado, hay un conjunto de regiones en las que se concentra el grueso de la actividad económica y en las que se localiza gran parte del poder político: sus ejes son las megaciudades de México, Sao Paulo y Buenos Aires. En el otro extremo nuestro continente alberga regiones muy poco estructuradas pero en las que hay una

enorme dotación de recursos naturales, muchos aún inexplorados: la cuenca amazónica, la Patagonia, la costa Mosquito. En las alturas de la espina dorsal del continente hay áreas de antiguo poblamiento, regiones históricas en las que vive una parte significativa de la población del continente. Las islas del Caribe y gran parte de la América Central presentan una gran diversidad cultural hoy articulada no sólo por algunas de las grandes ciudades costeras (Cartagena, Panamá, La Habana), sino por ciudades norteamericanas como Miami.

Estas no son más que algunas notas que señalan la enorme heterogeneidad y riqueza regional de nuestro continente.



*Típica "lanchonete" brasileira. Sao Paulo, Brasil.*





*Salares de Maras, Perú. (cortesía de Fernando Rodríguez Merino)*

Las fotos de este boletín son todas de José A. Borello, a no ser que se señale lo contrario. (Pueden ser reproducidas reconociendo su fuente). Las opiniones vertidas en este documento son personales y no comprometen a la RSA.